

GRUNDRISS ERDGESCHOSS

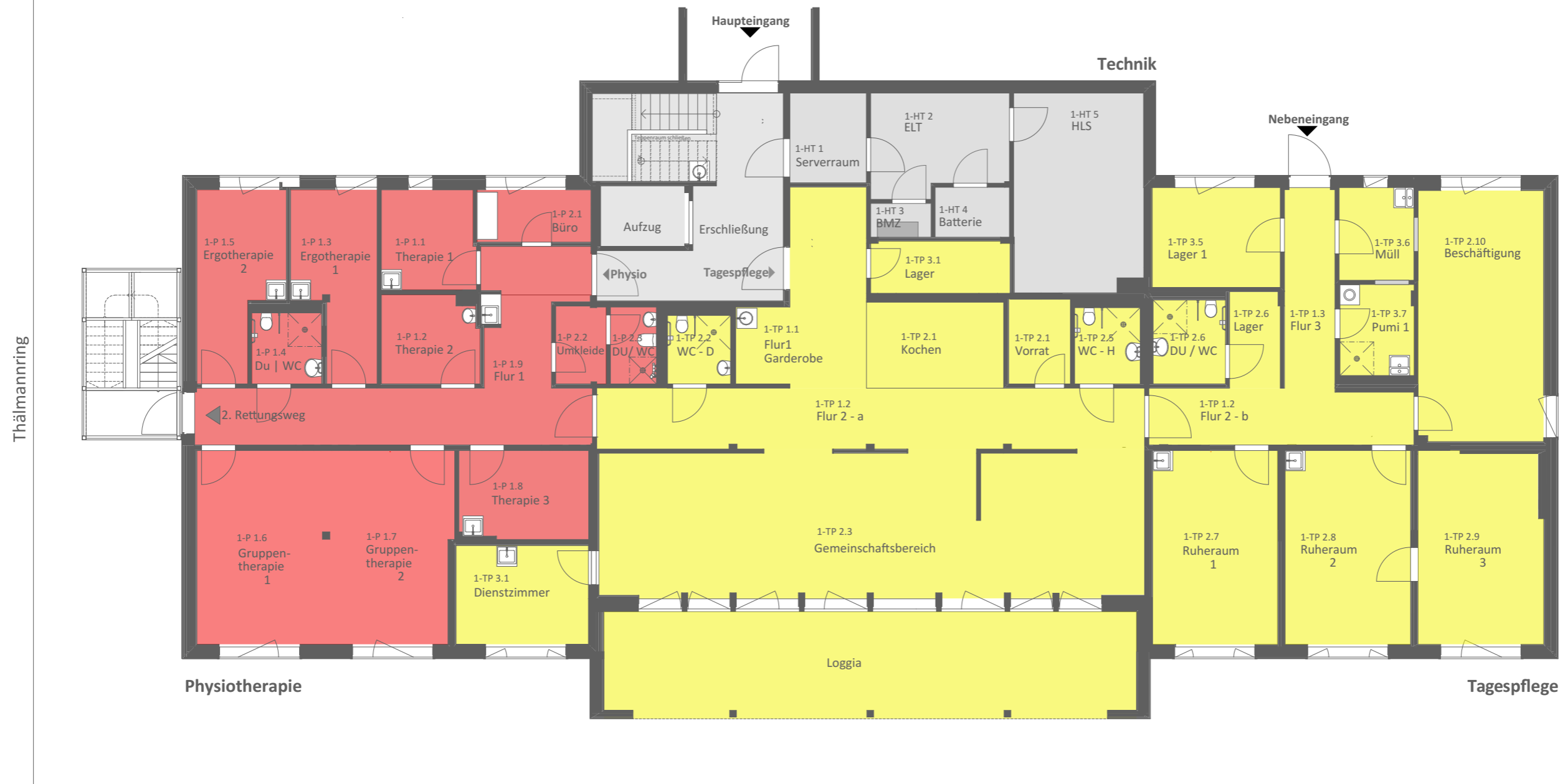

öffentlicher Park

Übersichtsplan

Erdgeschoss

BAUVORHABEN:

07 - Pflege-Wohn-Komplex
"Auf dem Walzel"

Auf dem Walzel
99518 Bad Sulza



Bauherr:

saninvest Wohnen GmbH

Vogelherd 56
98693 Ilmenau
Tel: 03677 85 8081
E-Mail: hausverwaltung@saninvest.de
Web: www.saninvest.de